



DON'T PLAY WITH FIRE, PLAY WITH WARMIN

A company founded by the class of 2TPCM1 in Ettelbruck

INTRODUCTION

Our company Warmln was founded on October 2018.

We are a training company and our business is to sell warm and smart clothing.

For young and old, our range of products meets all your expectations.

Our catalog includes more than 20 pieces of clothing and accessories that are heating and smart.

We hope you enjoy browsing our catalog.

For more choices, and information, please visit our website.

Notre entreprise Warmln a été fondée en octobre 2018.

Nous sommes une jeune entreprise fictive et notre activité consiste à vendre des vêtements chauffants ainsi que des vêtements intelligents.

Pour jeunes et personnes âgées, notre gamme de produits répond à toutes vos attentes.

Notre catalogue regroupe plus de 20 pièces de vêtements et accessoires chauffants et intelligents.

Nous vous souhaitons beaucoup de plaisir en feuilletant notre catalogue.

Pour avoir plus de choix et d'informations, n'hésitez pas à consulter notre site internet.

Table de matières

WarmApp	p. 4
Liste des prix	p. 34
Bon de commande	p. 35
Conditions générales de vente	p. 36-37

Gamme chauffante

The WarminPad	p. 6
---------------	------

Vêtements équipés du Warmin pad:

Jeans Homme/Femme	p. 7-8
Unisex Hoodie	p. 9
Unisex Shirt	p. 10
Vestes Homme/Femme	p. 11-12

Accessoires équipés du Warmin Pad

Hot-gloves	p. 14
Socks	p. 15
Scarf Homme/Femme	p. 16-17
Shoe sole	p. 18
Hot-Ears Homme/Femme	p. 19-20
Bra	p. 21

Gamme intelligente

Vêtements

OneSeason	p. 23
SwimSeason	p. 24
Nanas Tec	p. 25
Body Tec	p. 26
Socks	p. 27
Connected Soles	p. 28

Accessoires

Solar Bag	p. 14
All in One	p. 15
Backpack	p. 16-17

WarmApp

Avec notre WarmApp restez connecté !

Une vue complète sur votre activité sportive tout au long de la journée.

Les fonctionnalités :

- Réglage de la température du WarminPad
- Consultation de l'autonomie des produits Warmin connectés
- Vue structurée sur vos activités au quotidien
- Historique



Logo WarmApp

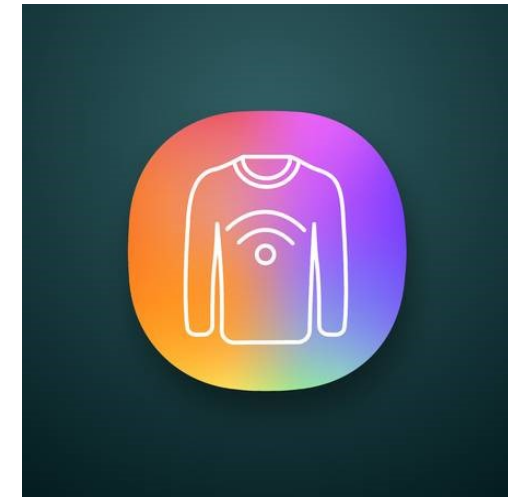

Également disponible sur Android

GAMME CHAUFFANTE

Vêtements



WarminPad short

Réf: GC-024

29,99€

Les WARMINPAD sont inclus dans tous nos produits et ils tiennent chaud jusqu'à 20 heures. Ils sont facilement retirables des vêtements pour les laver et peuvent être remis au besoin.

- Plage de fonctionnement: 25° à 37°
- Possibilité de les connecter par Bluetooth à notre application gratuite « **WARMAPP** » qui sert à régler la température



WarminPad long

Réf: GC-025

25,99 €



Blue Jeans

Réf: GCV-01

Matière: 98 % coton et 2 % élasthanne

69,99 €



Tailles: 32 - 40



High waist Jeans

Réf: GCV-02

Matière: 98 % coton et 2 % élasthanne

59,99 €





Men's Jeans Skinny

Réf: GCV-03

Matière: 98 % coton et 2 % élasthanne

69,99 €



Tailles: 30 - 44



Men's Jeans

Réf: GCV-04

Matière: 98 % coton et 2 % élasthanne

59,99 €



Unisex Hoodie

Réf: GCV-05

79,99 €



Tailles: XS – XL

Matière: 100 % Coton





Tailles: XS – XL

Matière: 100 % Coton

Unisex Shirt

Réf: GCV-06

29,99 €

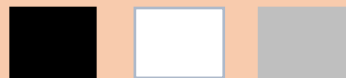



All in Black

Réf: GCV-07

Matière: Cuir

99,99 €



Tailles: XS - L



Velvet Jacket

Réf: GCV-08

Matière: Velours

89,99 €





Jeans Jacket

Réf: GCV-09

Matière: Polyester

94,99 €



Tailles: S - XL



All in Black

Réf: GCV-010

Matière: Cuir

149,99 €



GAMME CHAUFFANTE

Accessoires



Réf: GCA-001

Matière: 100 % Cuir



Réf: GCA-002

Matière: 100 % Coton



Réf: GCA-003

Matière: 100 % Simili cuir

Hot-gloves

59,99 €





Warm Socks

Réf: GCA-004

Matière: Coton

24,99 €



Tailles: 36 - 46



Warm Socks short

Réf: GCA-005

Matière: Coton

19,99 €



Réf: GCA-006



Réf: GCA-007

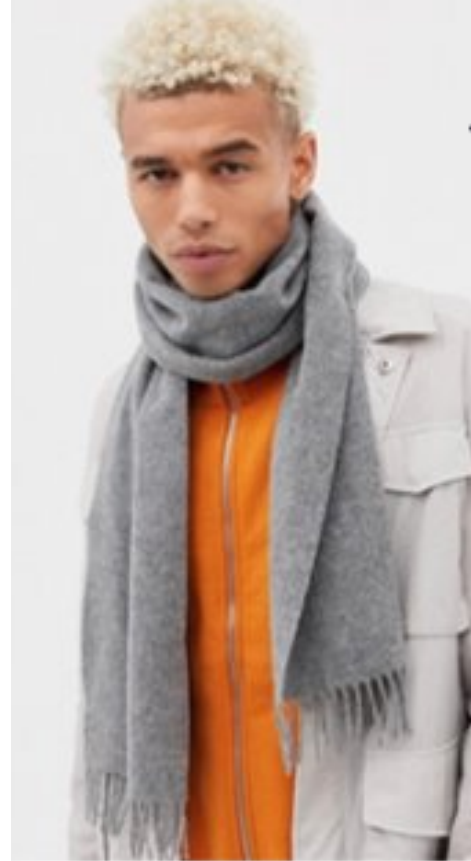

Réf: GCA-008



Réf: GCA-009



Réf: GCA-010



Long Scarf

Matière: 100% Coton

79,99 €

Short Scarf

Matière: 100 % Coton

74,99 €

Réf: GCA-014

Réf: GCA-0015

Réf: GCA-011



Réf: GCA-012



Réf: GCA-013



Scarf women

Matière: 100 % Coton

79,99 €



Tailles: 36 - 46

Shoe sole

Réf: GCA-016

29,99 €



Hot-Ears



Réf: GCA-017



Réf: GCA-018



Réf: GCA-019

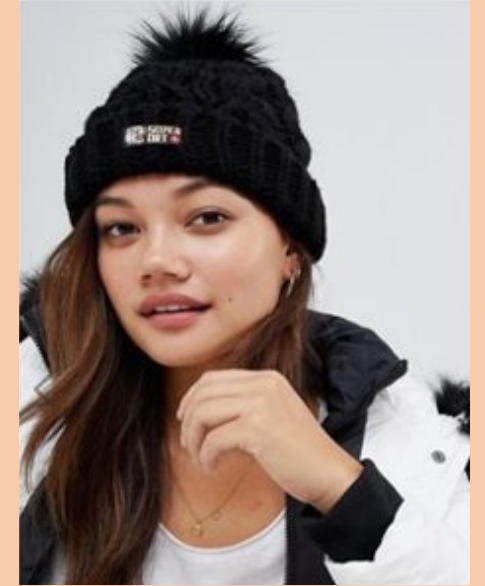

Réf: GCA-020

59,99 €

Taille unique

64,99 €

Matière: 100 % Coton

Hot-Ears

Réf: GCA-021

Matière: 100 % Coton

59,99 €

Taille unique





Bonnets: A-D

Lace Bra

Réf: GCA-022

34,99 €



Bonnets: A-D

Comfortable Bra

Réf: GCA-023

29,99 €



GAMME INTELLIGENTE

Vêtements

ONESEASON

Réf: GIV-001

98,99 €

Pour femmes

Tailles: 34 - 42

Fonction: résistant à l'eau, détecteur de coup de soleil grâce à une matière innovante

Matières synthétiques: 80 % polyamide 20 % élasthanne

Couleurs:    



SWIMSEASON

Réf: GIV-002

98,99 €

Pour hommes

Tailles: S-XL

Fonction: résistant à l'eau, détecteur de coup de soleil grâce à une matière innovante

Matières synthétiques: 80 % polyamide 20 % élasthanne

Couleurs:



NANAS TEC

Réf: GIV-003

119,99 €

Pour femmes

Tailles: XS-XL

Fonction: application sur le portable, mesure le rythme cardiaque.

Matières synthétiques: 80 % polyamide 20 % élasthanne

Couleurs: 



BODY TEC

Réf: GIV-004

159,99€

Unisex

Tailles: S-XL

Fonction: le produit régule la température à l'aide d'un détecteur qui mesure la température de votre corps.

Couleurs:



BIOWEAR

Réf: GIV-005

179,99 €

Unisex

Tailles: 34-46

Fonction: application sur le portable, produit conçu spécialement pour les diabétiques : les prévient en cas de température corporelle trop élevée au travers d'une mesure continue de leur température; lavable en machine.

Matière: 100 % coton

Couleurs:



CONNECTED SOLES

Réf: GIV-005

219,99 €

Unisex

Tailles: 34-46

Fonction: application sur le portable, réglages de la chaleur (25°-50°), podomètre intégré, évite d'avoir des ampoules sur les pieds, autonomie de la batterie jusqu'à 20 heures.



GAMME INTELLIGENTE

Accessoires

SOLAR BAG

Réf: GIA- 001

179,89 €

Pour femmes

Taille unique

Fonction: Power Bank, Batterie rechargeable avec un chargeur ou avec les panneaux photovoltaïques , 20 heures d'autonomie.

Poids: 350g.

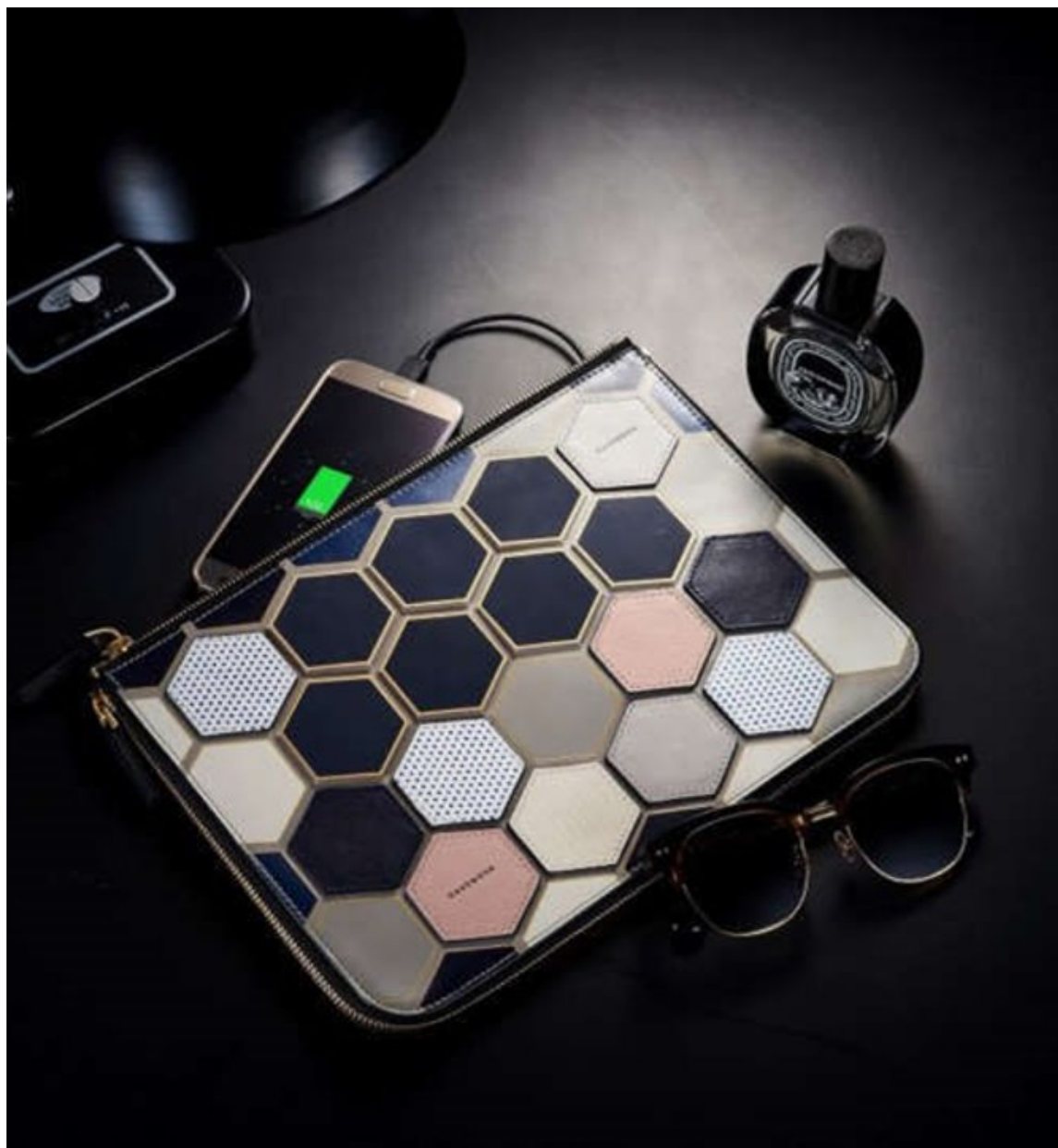

ALL IN ONE

Réf: GIA-002

179,89 €

Pour hommes

Taille unique

Fonction: Power Bank ,Batterie rechargeable, autonomie jusqu'à 20 heures, porte-monnaie en cuir.

poids: 200 g.



HYPE BACKPACK

Réf: GIA-003

199,99 €

Unisex

Fonction: Power Bank, Batterie rechargeable, 20 heures d'autonomie, protégé contre la chaleur et la pluie.

Poids: 750g.



Couleurs:



INDICATOR BACKPACK

Réf: GIA-004

199,99 €

Unisexe

Fonction: clignotant, batterie rechargeable jusqu'à 20 heures d'autonomie, protégée contre la chaleur et la pluie.

Poids: 750 g.

Couleurs:



LISTE DE PRIX

Produits	Références	Prix de vente
Gamme chauffante :		
Hot gloves (F/H)	Réf: GCA-001	59.99 €
	Réf: GCA-002	
	Réf: GCA-003	
Warm socks (F/H)	Réf: GCA-004	24.99 €
	Réf: GCA-005	19.99 €
Long Scarf (H)	Réf: GCA-006	79.99 €
	Réf: GCA-007	
	Réf: GCA-008	
Short Scarf (H)	Réf: GCA-009	74.99 €
	Réf: GCA-010	
Scarf women (F)	Réf: GCA-011	79.99 €
	Réf: GCA-012	
	Réf: GCA-013	
	Réf: GCA-014	
	Réf: GCA-015	
	Réf: GCA-016	
Shoe sole (F/H)	Réf: GCA-017	29.99 €
Hot Ears (F)	Réf: GCA-018	59.99 €
	Réf: GCA-019	64.99 €
Pom pom Hats (F)	Réf: GCA-020	
Hot Ears (H)	Réf: GCA-021	59.99 €
	Lace Bra	Réf: GCA-022
Comfortable Bra	Réf: GCA-023	29.99 €
	WarminPad short	Réf: GC-024
WarminPad long	Réf: GC-025	25.99 €
Blue Jeans (F)	Réf: GCV-01	69.99 €
	Réf: GCV-02	59.99 €
High waist Jeans (F)	Réf: GCV-03	69.99 €
Men's Jeans Skinny (H)	Réf: GCV-04	59.99 €
	Réf: GCV-05	79.99 €
Unisex Hoodie (F/H)	Réf: GCV-06	29.99 €
Unisex Shirt (F/H)	Réf: GCV-07	99.99 €
All in Black (F)	Réf: GCV-08	89.99 €
Velvet Jacket (F)	Réf: GCV-09	94.99 €
Jeans Jacket (H)	Réf: GCV-010	149.99 €
All in Black (H)		
Gamme intelligente :		
Solar bag	Réf: GIA-001	179.89 €
All in One	Réf: GIA-002	179.89 €
Connected Soles	Réf: GIV-005	219.99 €
Hype Backpack	Réf: GIA-003	199.99 €
Indicator Backpack	Réf: GIA-004	199.99 €
Nanas Tec (F)	Réf: GIV-003	119.99 €
Body Tec (F/H)	Réf: GIV-004	159.99 €
One Season (F)	Réf: GIV-001	98.99 €
Swim Season (H)	Réf: GIV-002	98.99 €
Biowear (F/H)	Réf: GIV-005	179.99 €

WARMIN

Lycée Technique d'Ettelbruck
 71, avenue Lucien Salentiny
 L-9080 ETTTELBRUCK

Date :

BON DE COMMANDE N°

Client N°

Nom du Lycée :

Nom et Prénom :

Adresse du Lycée :

Code Postal :

Ville :

N° de référence	Désignation du produit	Quantité	Prix unitaire	Total HTVA
Montant HTVA				
Remise %				
TVA 17 %				
Montant TTC				

Date et signature: _____



Vous avez fait la commande n° le
 concernant les articles suivantes :

N° de références :	Quantité
_____	_____
_____	_____
_____	_____
_____	_____

**Vous profitez d'une remise de % pour
 chaque commande !**

CONDITIONS GENERALES DE VENTE

Les conditions de vente s'appliquent à toutes les ventes conclues par Warmln SARL.

1. Formation et contenu du contrat.

(a) Le contrat est formé par une commande conforme, c.-à-d. l'acceptation d'une offre émanant de la société Warmln SARL.

(b) Le contenu du contrat se compose:

1. des conditions particulières, et

2. des présentes conditions générales, pour autant qu'il n'y soit pas dérogé par les conditions particulières.

(c) Les conditions générales ou particulières d'achat du client ne font partie du contrat que dans la mesure où Warmln SARL les a acceptées de manière expresse et précise dans les conditions particulières.

(d) Le contrat est régi par le droit luxembourgeois.

(e) Les prescriptions de sécurité sont celles en vigueur au Luxembourg à la date de l'offre - ou à défaut d'offre - à la date de formation du contrat.

2. Transfert de la propriété et des risques

(a) Warmln SARL reste propriétaire des fournitures vendues, jusqu'à ce que l'acheteur ait rempli intégralement ses obligations envers elle.

(b) Le transport s'effectue aux risques et périls du client, et ce même si les conditions particulières prévoient la prise en charge des frais de transport par Warmln SARL.

3. Prix

(a) Les prix s'entendent nets et hors T.V.A., pour marchandises prises en nos dépôts. **Les marchandises sont livrées franco de port à partir d'un net commercial de 2.000 €; un port de 50 € par commande est facturé au-dessous de 2.000 € de net commercial.**

(b) Pour les fournitures importées, les prix sont calculés sur la base du cours de la monnaie du pays d'origine à la date de l'offre ou - à défaut d'offre - à la date de la formation du contrat. En cas de changement du cours entre cette date et celle du (des) paiement(s), Warmln SARL se réserve le droit de réajuster ces prix, compte tenu de la majoration ou de la diminution intervenue.

4. Conditions de paiement

(a) Les paiements sont à effectuer net, sans frais ni déduction, dans un **délai de 30 jours après réception de la facture**. Nous accordons un **escompte de 2 %** sur le montant net à payer si le client paye dans un **délai de 8 jours**.

(b) En cas de non-respect d'une échéance, les sommes non payées porteront de plein droit et automatiquement intérêt au taux moyen que les banquiers de Warmln SARL appliquent pour des crédits de caisse. En outre, les sommes qui ne sont toujours pas payées 15 jours de calendrier après l'envoi d'une mise en demeure.

5. Délai de livraison

(a) Le délai de livraison est de 8 jours.

(b) Tout événement de force majeure et tout événement que WarmIn SARL., lors de l'offre ou lors de la formation du contrat, n'a pu raisonnablement prévoir, entraîne une prolongation adéquate du délai de livraison.

(c) Le délai de livraison sera considéré comme respecté si la fourniture a quitté notre expédition endéans le délai.

(e) Si le délai de livraison n'est pas respecté, sans que WarmIn SARL puisse se justifier, et si le délai de livraison était de rigueur, WarmIn SARL sera redevable - par semaine complète de retard - d'une indemnité égale à 0,5% de la valeur des biens non livrés. L'indemnité totale ne pourra jamais dépasser 5% de cette valeur. En outre, l'indemnité ne sera due que dans un délai raisonnable, le client pourra mettre WarmIn SARL en demeure.

(f) Au cas où, sans pouvoir se justifier, WarmIn SARL n'aurait toujours pas exécuté la livraison dans un délai raisonnable, le client pourra mettre WarmIn SARL en demeure. Si 15 jours après réception de cette mise en demeure, WarmIn SARL n'a toujours pas exécuté la livraison et ne peut donner la garantie d'une exécution rapide, le client pourra demander la résolution de la convention.

6. Livraison

(a) Le client est tenu d'accepter les fournitures, mêmes si elles donnent lieu à une réclamation peu importante. Les fournitures partielles sont permises.

(b) Tous les dégâts dus au transport doivent être portés à la connaissance du transporteur, et ce de la façon indiquée dans le document de transport.

(c) Les dégâts qui ne sont pas dus au transport et les vices apparents doivent être signalés par lettre recommandée envoyée à WarmIn SARL, si possible immédiatement lors de la livraison, et en tout cas au plus tard le 7ème jour de calendrier après la livraison.

7. Responsabilité de la société WarmIn SARL après livraison

(a) Garantie : WarmIn SARL garantit le bon état et fonctionnement de ses fournitures, dans la mesure où les conditions spéciales prévoient expressément une telle garantie.

(b) Vices cachés. Sans préjudice de la garantie éventuellement accordée par les conditions spéciales, la société WarmIn SARL ne peut être tenue responsable que pour les vices cachés, et ce aux conditions suivantes:

1. la responsabilité de WarmIn SARL est limitée aux vices qui auront été constatés au plus tard 6 mois après la date de transfert des risques ;

2. WarmIn SARL doit être mise au courant, par écrit immédiatement après la constatation du vice ;

3. WarmIn SARL a la faculté soit de réparer la fourniture défectueuse, soit de la remplacer (partiellement ou totalement) ;

4. le délai de responsabilité pour vices cachés sera prolongé de la durée d'interruption occasionnée par la réparation ou le remplacement, et ceci pour les parties de la fourniture n'ayant pu être utilisées de manière efficace par suite de l'interruption. Le délai de responsabilité en ce qui concerne la réparation ou le remplacement se terminera le même jour que le délai pour l'ensemble de la fourniture ; il sera toutefois d'au moins 3 mois;

8. Attribution de compétence

En cas de litige, seules les juridictions de l'arrondissement de Luxembourg sont compétentes.

Dans tous les cas et nonobstant toute clause contraire, seul le droit luxembourgeois est applicable.

Warmin SARL

Lycée Technique Ettelbruck
71, avenue Lucien Salentiny
L-9080 ETTTELBRUCK

Site internet: <https://warminltett.wixsite.com/website>

E-mail: warmin@clee.lu

Tél: 81 92 01- 9143