

Gréngé Léiw
Luxembourg in a box



Catalogue de produits 2019-2020



Gréngé Léiw / 2TPCM1 * Lycée technique de Bonnevoie * 119 rue du Cimetière L-1338 Luxembourg

Membres de l'entreprise Gréngé Léiw / 2TPCM1

Bernard	Yannick
Boulangier	Erine
Butowski	Victoria
Braga	André
Da Cruz Fortes	Jordan
Da Eira	Dani
Dos Santos	Juliana
Gomes Duarte	Ruben
Jashari	Indrit
Luisi	Valeria
Madeira Almeida	Tony
Martin	Lindsay
Marques Vinhas	Jessica
Medico	Vanessa
Pereira Abreu	Andreia Sabrina
Silva Escada	Rafaela
Terefe	Yadel



Gréngé Léiw
Luxembourg in a box

Concept CONCEPT

Constat :

Lors du développement du concept de notre entreprise et de la recherche de nos produits à commercialiser, nous avons fixé plusieurs objectifs qui nous étaient importants :

- Faire connaître le Luxembourg
- Vendre des produits locaux les plus écologiques possible
- Créer une entreprise au concept original et capable de survivre sur le marché

En même temps, nous avons analysé les grandes tendances du moment au niveau des consommateurs au Luxembourg et dans la Grande-Région. Nous avons pu faire plusieurs constats :

- Les consommateurs ont moins de temps libre, donc ils désirent des solutions prêtes à l'emploi.
- Les consommateurs sont pressés parce qu'ils veulent faire le maximum de leur temps de loisir (famille, amis, hobbies, vacances, etc.).
- Les consommateurs perdent souvent du temps à acheter les différents produits pour un loisir ou un style de vie.
- Les consommateurs recherchent un gain de temps et des idées de divertissement.
- Beaucoup de frontaliers/immigrés/luxembourgeois ne connaissent pas le Luxembourg, ses traditions, sa gastronomie, ou ses autres spécificités, MAIS sont quand même intéressés à avoir des informations sur ces sujets.
- Une grande partie des nouveaux habitants du pays et frontaliers ont envie de rencontrer des gens et de partager leurs loisirs / passions.

Conclusion / concept :

Après quelques séances de brainstorming et de discussions, nous avons finalement décidé de nous concentrer sur le concept de « sets » de produits, qui permettent de découvrir des nouveautés, comme le font par exemple des entreprises comme Avocado.lu ou Hellofresh (Boîtes avec ingrédients locaux/bio pour cuisiner de nouvelles recettes, tout en gagnant du temps).

Notre concept se résume ainsi :

« Commerce de boîtes à sujets avec des produits locaux, qui font découvrir le Luxembourg avec ses spécificités – et – organisation d'événements permettant aux clients de se connecter et de partager leurs intérêts. »

Concept CONCEPT

Les objectifs et valeurs-ajoutées de notre concept peuvent être résumés ainsi :

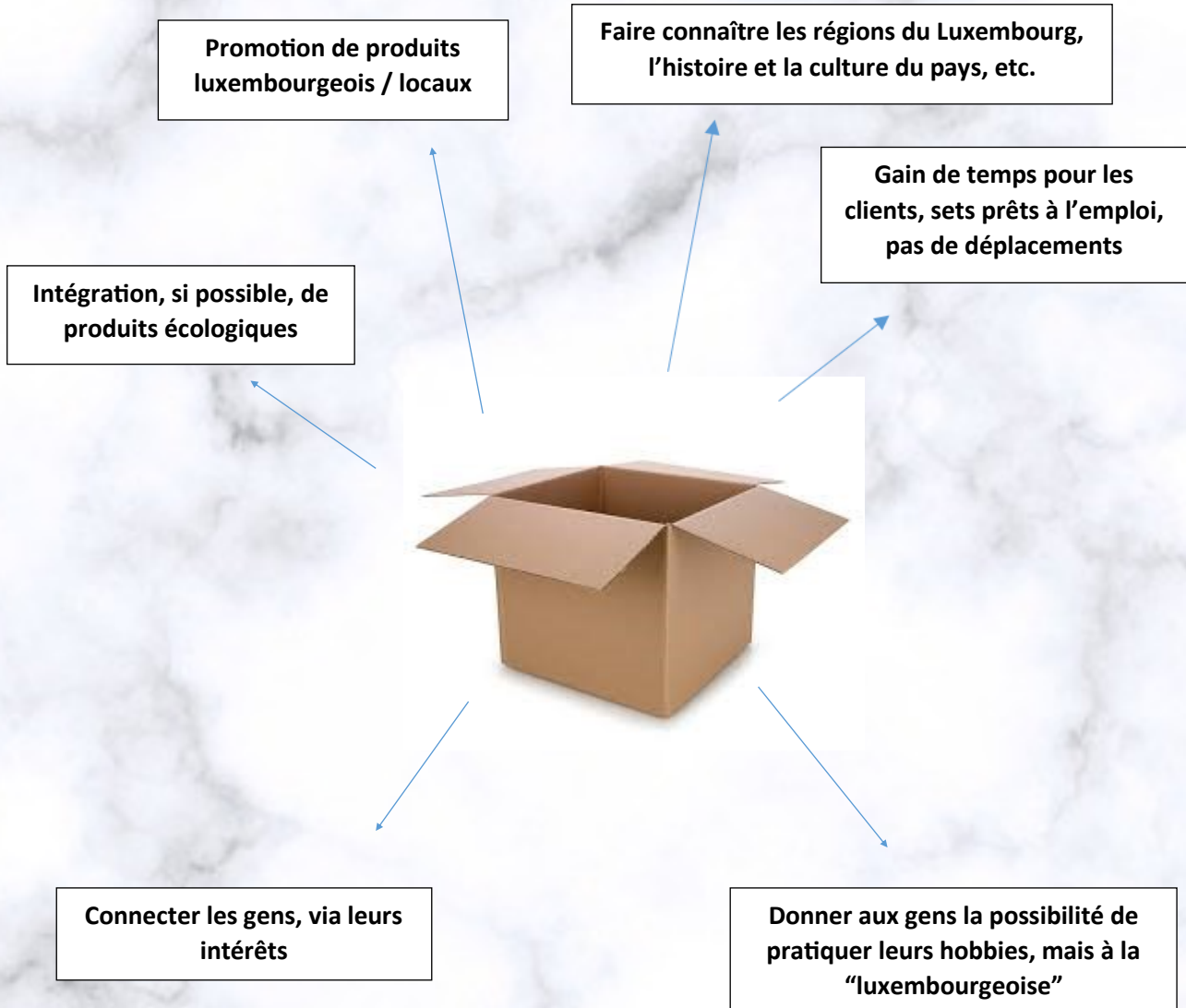

Explication concernant les événements vendus en option :

La valeur ajoutée de notre entreprise est non seulement la préparation de sets prêts à l'emploi, mais nous proposons avec nos boîtes un événement qui correspond au style de la boîte en question. Le concept est de proposer le service à nos clients de rencontrer des gens qui ont les mêmes goûts et les mêmes loisirs.

ÉISLEK BOX (Réf. EISB01 et EISB02)



Cette boîte permet aux clients d'apprendre à connaître des produits de la région « Éislek ». Elle contient différents biens du terroir, tous produits dans cette région, ainsi que des cartes pour découvrir l'Éislek.



Oudaller Hunneg - Miel
500G



Buttik vum Séi - Jambon
fumée BIO 500g



Oudaller - Nouilles sarrasin
sans gluten 250g



Buttik vum Séi - 200g
saucisses



Brasserie Simon - 6x
bouteilles Simon Bio 0,33 l



Den Heischer - 6x bouteilles
d'Heischer 0,33 l



Kärzefabrik Peters - 4 bougies
biologiques



Téi vum Séi - Thé d'orties
biologiques (paquet de 15
sachets)



Oudaller - Grains de pivot en
pavont gris

ÉISLEK BOX



Ourdaller - Huile de tournesol 500ml



Beola - Huile de colza 500ml

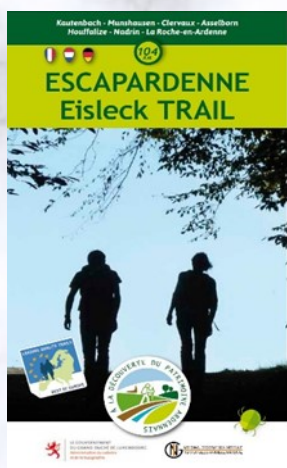

Ministère luxembourgeois - Éislek Trail Carte



Duch vum Séi - Drap 150x150cm

Event



Désignation

Date : 25 avril 2020 de 13h00-18h00

Circuit Pédestre "Naturwanderpark Delux: Nat'Our Route 5" suivi par une dégustation de produits de la region.



FASHION BOX - Homme

(Réf. FASB01)



Cette boîte permet aux clients d'apprendre à connaître des marques luxembourgeoises. Elle contient différents vêtements et accessoires pour l'homme.



Rebound - Sweatshirt blanc



LX CAP - Casquette bleue



Sewnsocks - Chaussettes bleu/blanc



Sewnsocks - Boxerschorts Bulli



Favor LUX - Montre en bois Acacia/Elon

FASHION BOX - FEMME

(Réf. FASB02)



548,00€

Cette boîte permet aux clients d'apprendre à connaître des marques luxembourgeoises. Elle contient différents vêtements et accessoires pour la femme.



Voltage - T-shirt blanc
Bitter/sweet



Sewnsocks - Chaussettes
blanc/rouge



Hootli - Kitzbühel blanc



Jael Curiel - Sneaker Philo
Jaune/Gris



Hootli - Kitzbühel Ahead
blanc

Event



100,00€

Désignation

Weekpass pour les « Luxembourg Fashion Days » (octobre 2020) et invitation à la cérémonie de clôture du festival

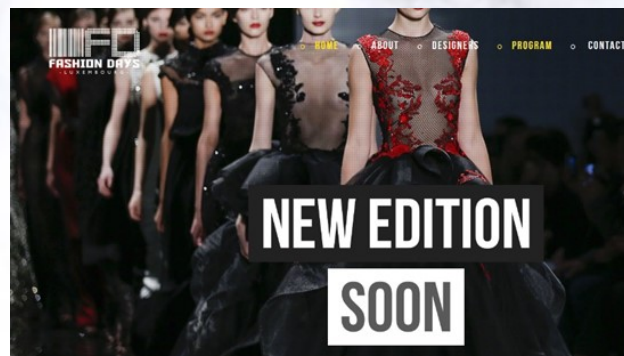

FOOD BOX (Réf. FOOB01 et FOOB02)



194,80€

Cette boîte permet aux clients d'apprendre à connaître la cuisine luxembourgeoise. Elle contient des recettes luxembourgeoises, des accessoires de cuisine luxembourgeoises, des articles qui aident à réduire les déchets, etc.



Jil Waxweiler - Livre de cuisine "Whoopie Pies : Meine süßen Kreationen"

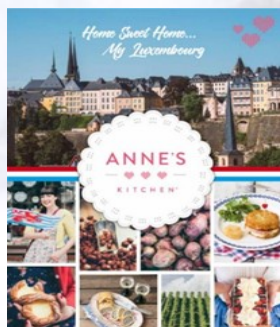

Anne Faber - Livre de cuisine "Anne's Kitchen My Luxembourg"

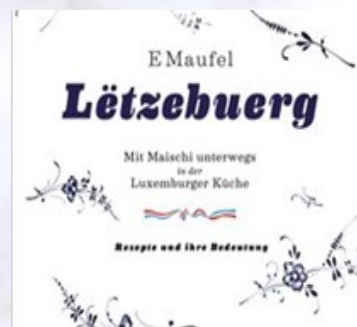

Maischi Tibesart - Livre de cuisine "E Maufel Lëtzebuerg"



Piwel - Tampons moussants



Anne's Kitchen - 2x emporte-pièces de forme luxembourgeoise



Ministère luxembourgeois - EcoBox "Love Food Hate Waste"



Léa Linster - 8x madeleines



Moulins de Kleinbettingen - Blé tendre



Villeroy&Boch - Tasse : Cities of the World Luxembourg

FOOD BOX



Cobolux - 4x Mettwurst pour la préparation de la "Bouneschlupp"



Kohnen, Walter, Kohnen - Sac biologique "Äddi & Merci"



Luxlait - 250g "Letzebuenger Kachkéis"

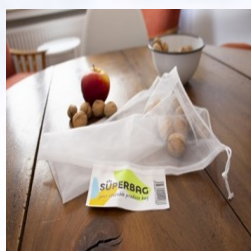

10x "The Süperbag" (sac réutilisable pour fruits et légumes)

Event



Désignation

Date: 29 février 2020 de 10h00 à 15h00

Workshops - DO-IT-YOURSELF

Atelier organisé par Zero-Waste.lu & Anne Faber (Anne's Kitchen)

Programme:

Partie 1: 10h00 - 12h00 : Atelier organisé par Zero-Waste

- Savon liquide
- Dentifrice en tablettes comprimés
- Déodorant Crème
- Sacs en tissu

Partie 2 : 12h00 - 15h00 : Showcooking avec Anne Faber

- Feierstengszalot
- Bouneschlupp
- Gromperkichelcher
- Bretzel

GAMES BOX (Réf. GAMB01)



Cette boîte permet aux clients d'apprendre à connaître des activités de loisirs. Elle contient des jeux fabriqués par des producteurs luxembourgeois pour vous amuser avec vos amis et votre famille.



Menuisier luxembourgeois - Jeu
Mölkky



Producteur luxembourgeois -
Coffret de pétanque



Autisme Luxembourg a.s.b.l.
(sustained.lu) -
"Mensch ierger dech net"



Menuisier luxembourgeois - Jeu
de Croquet



Autisme Luxembourg a.s.b.l.
(sustained.lu) - "Millchen"

GAMES BOX

Event



35,00€

Désignation

Date : 9 mai 2020 de 14h00-18h00

Olympiade :

Organisation d'une journée où nos clients peuvent participer à une olympiade. Chaque payant peut joindre chaque atelier (Mölkky, Pétanque, Krocket, Mënsch ierger dech net, Millchen) l'un après l'autre.



KIDS BOX (Réf. KIDB01 et KIDB02)



Cette boîte permet aux enfants d'apprendre la langue luxembourgeoise à l'aide de différents produits amusants. Elle contient des DVD, des livres, des vêtements, etc.

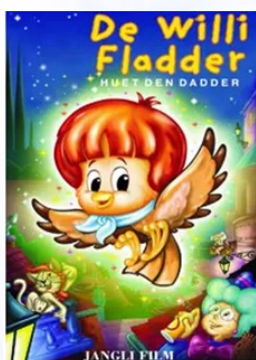

Jang Linster Studios - DVD
"De Willi Fladder"



Jang Linster Studios -
DVD "De Siggie an den
Zootram"



Jang Linster Studios - DVD
"Oops den Noah as fort..."



Kremart Edition - Livre "Déi
kleng Prinzessin : Ech war
dat net!"

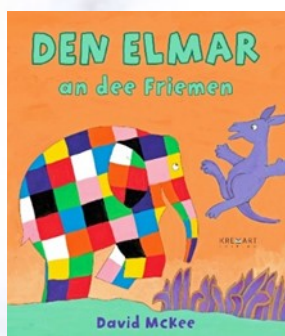

Kremart Edition - Livre
"Den Elmar an dee
Friemen"



Santec Music - CD "Lëtzebuerg
déi schéinste Kannerlidder"

KIDS BOX

SPILLPLAZ.LU

QR Code Spillplaz.lu



Sewnsocks - Chaussettes Super Hero



Les petits luxembourgeois - Gilet de berger bio-Pipeau

SPILL QUIZ
KENNS DU LËTZEBUERG?
JUNIOR EDITION

Domino - Jeu "Kenns du Lëtzebuerg" Junior Edition

Event

30,00€



Désignation

Day Pass pour Luxopolis (ville de jeux pour enfants pendant 2 semaines en juillet 2020)

Explication: Luxopolis est une ville-modèle, dans laquelle les enfants trouvent des installations et des événements dans une ville dont ils sont encore exclus dans la vie réelle.



1 DAY PASS

MELLERDALL BOX (Réf. MELB01 et MELB02)



Cette boîte permet aux clients d'apprendre à connaître la région du Mellerdall. Elle contient des boissons, des nourritures, des souvenirs, tous issus de cette région du pays.



Distillerie Mullerthall-
Bouteille d'eau de vie 0,3l



Eppelpress - Jus de
pomme 5l



Ramborn - Assortiment de
différentes bouteilles
Ramborn



Château de Beaufort - Liqueur
La Framboise des Bois 0,5 l



Haff Claudine an Georges -
250g Hielenter Gebess



Moulin Dieschbourg -
500g Miel



Boucherie Osweiler - 200g
saucisse



Berdorfer Kéis - 500g Rouge
Bouf

MELLERDALL BOX



Pâtisserie Thinneres - Nougat
500g



Moulin Dieschbourg -
« Léiwe Kaffi » 1kg



Région Mullerthal - Tasse
Mullerthal



Région Mullerthal - Carte de
randonnée



Région Mullerthal-
Trail Chaussettes

Event

60,00€



Désignation

Date : 28 mars 2020 de 14h00 à 18h00

Randonnée sur un des circuits du « Mullerthal-Trail » suivi par
une dégustation de produits de la région.



MINETT BOX (Réf. MINB01 et MINB02)



Cette boîte permet aux clients d'apprendre à connaître la région de la Minett. Elle contient surtout des produits du Musée national des Mines de Rumelange.



Jérôme Konen - Livre
Bergwerke



MNM - Minex Carbide
Lamp 115c



MNM - Key Chain MNM



MNM - Casquette avec le logo
du MNM



MNM - Galleriewasser Liqueur
50cl



MNM - T-Shirt avec le logo du
MNM



MNM - Tasse à café avec titre et
logo du MNM



MNM - Boîte avec échantillons
de différents minerais

MINETT BOX



MNM - statuette de mineurs

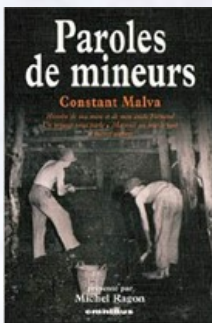

Constant Malva - Livre
"Paroles de mineurs"



MNM - Signet de livre

Event

50,00€



Désignation

Date : 22 février 2020 de 13h00-19h00

Participation au Minett-Tour

- a) Fond-de-Gras (Minett Park)
- b) Hauts fours (Belval)
- c) Musée de la mine Cockerill (Esch/Alzette)
- d) Musée national des mines (Rumelange)
- e) Centre de documentation sur les migrations humaines (Dudelange)



MOVIE BOX (Réf. MOVBO1 et MOVBO2)



220,83€

Cette boîte permet aux clients d'apprendre à connaître le monde du cinéma au Luxembourg. Elle contient surtout des DVD de films luxembourgeois, ainsi que des snacks luxembourgeois pour grignoter pendant les films.



Samsa Film - DVD "De Superjhem্প retörns"

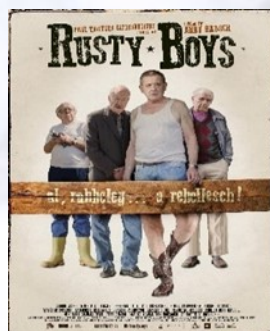

Paul Thilges Distribution - DVD "Rusty Boys"



Les Films fauves - DVD "Gutland"



Deal Productions et Wody Films - DVD "Sawah"



Iris Productions - DVD "Bad Banks"



RTL Telé Letzebuerg - DVD "Déi Zweek vum Bierg"

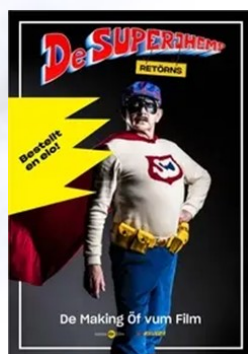

de Verlaach - Livre De Superjhem্প retörns - De Mäking Öf vum Film

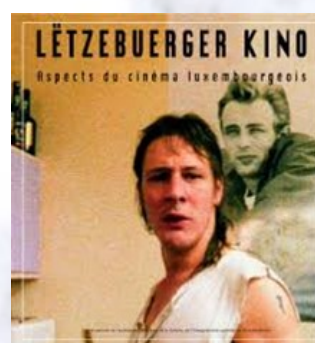

Éditions Ilôts - Livre "Lëtzebuurger-Aspects du cinema luxembourgeois"

MOVIE BOX



Pretemer Haff - 150g chips de pommes



Seabiscuit - Assortiment de biscuits luxembourgeois



Genaveh - Chocolat artisanal luxembourgeois

Event



100,00€

Désignation

Weekpass pour le Lux Film Festival (5 mars - 15 mars 2020) et invitation à la cérémonie de clôture du festival suivi par un diner officiel (15 mars 2020 à 19h00)



MUSIC BOX (Réf. MUSB01)



Cette boîte permet aux clients d'apprendre à connaître le monde de la musique luxembourgeoise. Elle contient surtout des CD de différents musiciens luxembourgeois.

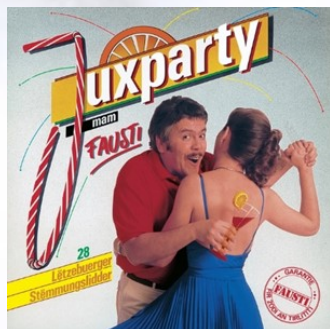

Fausti - CD « Juxparty »



Fausti - CD « Raschte kanns de dono »



Benny and the Bugs - CD « E schéine Bonjour »



Angélique Kidjo/Gast Waltzing -
CD « Sings » (avec la
Philharmonie du Luxembourg)



Cool Feet - CD « Bistro 1 »



De Láb - CD « Kale Bauer »



Serge Tonnar - CD « Aner Lidder »

MUSIC BOX



Lien YouTube - "Luxembourg in the Eurovision Song Contest"



Playlist Spotify - Chansons de musiciens luxembourgeois



Lien YouTube - "Ons Heemecht"

Event



Désignation

Date : 21 juin 2020 de 18h00 à 22h00

Visite guidée (visite des différents stands avec des explications) pendant la « Fête de la musique » à Luxembourg - Ville

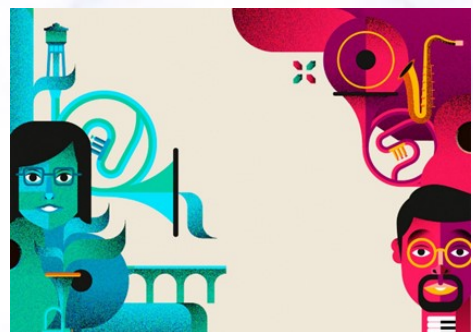

RUNNING BOX (Réf. RUNB01 et RUNB02)



Cette boîte permet aux clients d'apprendre à connaître la culture luxembourgeoise du jogging. Elle contient des T-Shirt, des livres de sport, ainsi qu'un guide avec toutes les informations nécessaires du jogging au Luxembourg.



COSL - T-Shirt „Lion”



Let's make it happen -
T-Shirt „Moien”



COSL - T-Shirt
Running Guy



Editions Revue -
Livres „Luxemburger Sportler
des 20. Jahrhunderts „

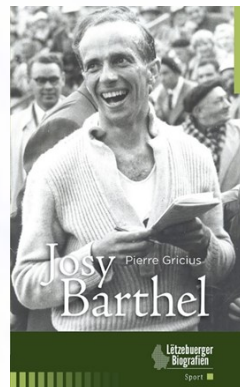

Pierre Gricius - Livre Josy
Barthel Biographie



Guide contenant les meilleures
pistes à courir au Luxembourg et
le calendrier des courses du
Luxembourg

RUNNING BOX

Event



60,00€

Désignation

Date : 23 mai 2020 à 10h00

Participation au Team-Run de l'ING Marathon 2020 suivi par un dîner avec tous les participants des équipes « Gréngé Léiw »



VELO BOX (Réf. VELB01 et VELB02)

Cette boîte permet aux clients d'apprendre à connaître la culture luxembourgeoise du cyclisme. Elle contient des vêtements sportifs, des livres du cyclisme luxembourgeois et une carte avec toutes les pistes cyclables du pays.



COSL - Tenue complète de cycliste



COSL - Gant de vélo



Edition Schortgen - Histoire du cyclisme luxembourgeois Tome 1



Christophe Nadin - Livre Fränk Schleck – Le cyclisme dans la peau



Mindjazz Pictures - DVD – The road uphill

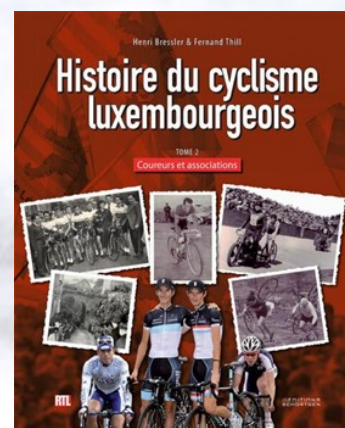

Édition Schortgen - Histoire du cyclisme luxembourgeois Tome 2

VELO BOX



Editions Saint Paul - Livre „La saga Charly Gaul”

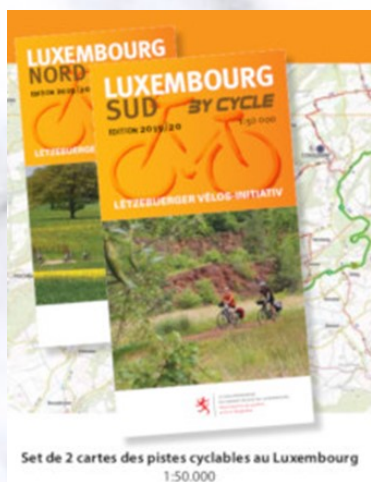

Ministère luxembourgeois - Luxembourg by Cycle 2019/20 (set de 2 cartes)

Event



Désignation

Date : 14 juin 2020 de 9h00 à 13h00

Randonnée Vélo avec Meet & Great avec un cycliste luxembourgeois



SPECIAL : SCHOOL BOX

(Réf. SCHB01)



Cette boîte permet aux clients d'apprendre à utiliser du matériel scolaire recyclé. Elle contient par exemple des cahiers, et des trousse produits par l'organisation sustained.lu dans l'optique de l'Upcycling.

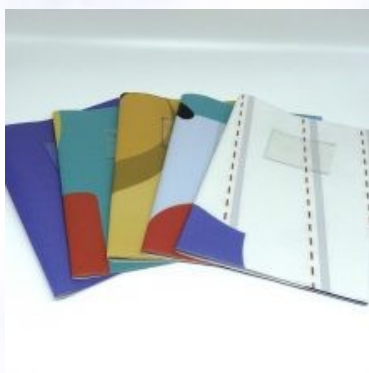

Sustained.lu - Protège-cahier « Upcycling » A4



Sustained.lu - Protège-cahier « Upcycling » A5



Sustained.lu - Trousse « Upcycling »



Sustained.lu - Étui enroulable « Upcycling » fait de sacs de riz recyclés



Sustained.lu - Boîte en papier « Upcycling »

SPECIAL : SCHOOL BOX

Event



50,00€

Désignation

Date : 8 mars 2020 de 09h00 à 12h00

Workshop organisé par sustained.lu

Explication: Passionnés de l'idée de révaloriser tous genres de matériaux et objets devenues sans valeur, nous apportons une attention particulière aux produits upcycling/recycling, dont nous produisons également une partie nous-mêmes (p.ex. skateboards cassés, caisses à vin, chambres à air vélo, plaques vinyle, ...).



Conditions générales de vente

Conditions de livraison

Les produits sont livrés à l'adresse de livraison que vous avez indiquée au cours du processus de demande, dans le délai indiqué sur la page de validation de la commande par client.

	Zone 1	Zone 2	Zone 3
Pays	Luxembourg	Autres pays de l'UE	Reste du monde
Délai de livraison	14 jours	21 jours	sur demande
Franco de port	À partir de la 2 ^{ème} boîte achetée	À partir de la 2 ^{ème} boîte achetée	Sur demande
Montant du port	10€ si achat d'une seule boîte	20€ si achat d'une seule boîte	Sur demande

En cas de livraison par un transporteur nécessitant une prise de rendez-vous avec le client, ce dernier prendra contact avec vous dans les plus brefs délais pour convenir avec vous d'un rendez-vous de livraison, 30 jours au plus tard à compter de la date de votre validation de commande.

L'entreprise "Gréngé Léiw" ne peut pas être déclaré responsable de retard de livraison dû exclusivement à une indisponibilité du client après plusieurs propositions de rendez-vous par le transporteur.

Conditions de prix

Le prix de nos produits sont indiqués en toutes taxes comprises hors participation aux frais de traitement et d'expédition. Nous appliquons les taux des TVA de 3 % et de 17 % en fonction des biens inclus.

Une remise de 10% est accordée en cas d'une commande de minimum 2 boîtes.

En cas de commande vers un pays autre que le Luxembourg vous êtes l'importateur du ou des produits concernés. Pour tous les produits expédiés à l'étranger, le prix sera calculé hors taxes automatiquement sur la facture. Des droits de douane ou autre taxes locales ou droits d'importation ou taxes d'état sont susceptibles d'être exigibles. Nous vous conseillons de vous renseigner sur ces aspects auprès de vos autorités locales.

Une clause de réserve de propriété est incluse dans le contrat de vente entre Gréngé Léiw et ses clients. Les produits demeurent la propriété de Gréngé Léiw jusqu'au paiement intégral du prix. Nous vous rappelons qu'au moment où vous prenez possession physiquement des produits commandés, les risques de perte ou d'endommagement des produits vont sont transférés.

Conditions générales de vente

Commande

Vous pouvez passer commande par différents moyens :

Par téléphone au : +352 40 39 45 292

Par courrier : GRÉNGE LÉIW
Lycée Technique de Bonnevoie
113, rue du Cimetière
L-1338 LUXEMBOURG

Par E-Mail : grenge-leiw@clee.lu

Les informations contractuelles sont présentées en langue française et feront l'objet d'une confirmation reprenant ces informations contractuelles au plus tard au moment de votre validation de commande.

Conditions de paiement

Nous vous rappelons que le fait de valider votre commande implique l'obligation à votre charge de payer le prix indiqué. Le règlement de vos achats peut s'effectuer uniquement avec un virement bancaire.

Un escompte de 2 % est accordé en cas de paiement endéans 8 jours suivant la date de facture.

Le paiement s'effectuera par virement bancaire sur le compte suivant :

LuxBanque: LU77 9016 4052 0863 0000

Le paiement s'effectuera au plus tard 30 jours suivant la date de facture.

Réclamations

Toute réclamation doit nous parvenir par écrit dans un délai de 14 jours dès réception de la marchandise.

MERCI À NOS SPONSORS !



Bilia-Emond



Gréngé Léiw / LTB
119, rue du Cimetière
L-1338 Luxembourg
+352 40 39 45 292
grengé-leiw@clee.lu