

# Catalogue

## 2024-2025



# ETTELGLÉCK

LYCÉE TECHNIQUE  
ETTELBRUCK





# ETTELGLÉCK

LYCÉE TECHNIQUE  
ETTELBRUCK



~~450~~ **382,5€**



RéFD114



~~430~~ **365,5€**



RéFD121

**Réduction du 05 Déc.  
Juste pour ce jour!**



~~540~~ **459€**



RéfD119



~~250~~ **212,5€**



RéfD112



**SUR TOUT LE RESTE 10%**

**Réduction du 05 Déc.  
Juste pour ce jour!**

# Table des matières

1. **Qui sommes-nous?**
2. **Boxes**
3. **Flyers**
4. **Liste des prix**
5. **Promotions**
6. **Conditions de ventes**
7. **Bon de commande**
8. **Nos contacts**
9. **Nous, les élèves**



# Qui sommes-nous?

Du souhait de créer une entreprise ayant une activité spéciale et de soutenir notre ville Ettelbruck, est né l'entreprise fictive EttelGléck.

Ce projet pédagogique vise à montrer la beauté et la diversité de notre ville ainsi que de la région de l'Oesling et à la rendre plus attrayante.

EttelGléck est plus qu'un simple coffret : c'est un symbole de notre engagement, de notre attachement et de notre soutien aux commerçants à la ville d'Ettelbruck et à l'Oesling.

Des événements culturels aux activités sportives, nous souhaitons renforcer la communauté et promouvoir la convivialité. Nous travaillons en collaboration avec les différents commerces de la région afin de promouvoir les entreprises locales.



# NOS COFFRETS

- RéFD111 : Spigel Spigel
- RéFD112: Kleederbox
- RéFD113: Schatzkëscht
- RéFD114: Zait fir dech
- RéFD115: Verdéngte Vakanz
- RéFD116: Amor
- RéFD117: Zäit zu Zwee
- RéFD118: Zesummen ameséiren
- RéFD119: Roude Léiw
- RéFD120: Olympia
- RéFD121: Margréitchen
- RéFD122: Home sweet home
- RéFD123: Bicherwurm
- RéFD124: Mëtsche-Këscht
- RéFD125: Zockerboun
- RéFD126: Frupskëscht



*Don't miss out on checking our flyers*

# Liste des prix



RéfD111 : .....	280,00 €
RéfD112: .....	250,00 €
RéfD113: .....	210,00 €
RéfD114: .....	450,00 €
RéfD115: .....	425,00 €
RéfD116:.....	90,00 €
RéfD117: .....	120,00 €
RéfD118: .....	80,00 €
RéfD119: .....	540,00 €
RéfD120: .....	210,00 €
RéfD121:.....	430,00 €
RéfD122: .....	185,00 €
RéfD123: .....	120,00 €
RéfD124: .....	12,00 €
RéfD125: .....	55,00 €
RéfD126:.....	170,00 €

# SPigel SPigel...

un der Mauer

Dans cette boîte, vous trouverez un bon pour une séance de soin de beauté et des produits qui donneront un nouvel éclat à votre peau.



- Poudre Bronzante
- Soins Hydratant Perfecteur
- Soins Maria Galland 1h30

Prix final 280,00 €







# Kleederbox

Däi Stil, deng Geschicht!

Bon cadeau	200,00 €
Porte-clés BARON FILOU	25,00 €
Chaussettes BARON FILOU	25,00 €

Prix final 250,00 €





# Schatzkästchen

✦ Sief elegant! ✦  
✦ ✦ ✦

Bon cadeau	50,00 €
Set de bijoux Konplott	130,00 €
Kit de nettoyage pour bijoux	14,00 €
Pochette pour bijoux	16,00 €

En collaboration  
avec Konplott

Prix final 210,00 €



**KONPLOTT**





HOTEL

★ ★ ★ ★ S

# Zäit fir dech

Tauch an an d'Welt vum Wuelbefannen

1x Nuitée avec petit-déjeuner, week-end	176,00 €
1x Chambre Confort	216,00 €
2x Massage complet du corps aux pierres chaudes	190,00 €
2x Kit Nécessaire de toilette	44,00 €
<b>Prix final</b>	<b>450,00 €</b>

En collaboration  
avec Leweck

LEWECK  
RESORT





# Verdèngte Vakanz

Reesen, erliewen, relaxen - dat ass Vakanz!

1x Bon cadeau : voyagez où vous voulez	350,00 €
1x Trousse de toilette avec essentiels	25,00 €
1x Paire de lunettes de soleil	50,00 €

En collaboration avec  
Voyage Flammang

Prix final 425,00 €

 **VOYAGES  
FLAMMANG**



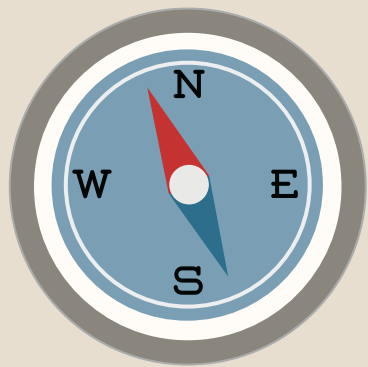

# AMOR



Entdecken a genéissen

Randonnée en groupe de  
6h au Sentier Adrien Ries  
avec guide  
et pique-nique en groupe

Prix final 90,00 €



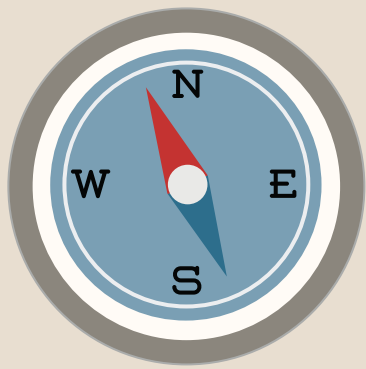

# AMOR

Entdecken & genießen



## Autour la vallée de la "Nordstad"

Le sentier porte le nom du juriste, économiste et écrivain luxembourgeois Adrien Ries (1933 - 1991), qui a introduit le terme "Nordstad" pour la zone d'habitat urbaine de Diekirch/Ettelbruck. Le randonneur passionné qui a parcouru des milliers de kilomètres à travers le Luxembourg et toute l'Europe.

Le Sentier Adrien Ries est divisé en trois boucles de randonnée.

## Sentier Adrien Ries

### (partie nord)

Distance: 21,04km

Durée: 6h 10min

Difficulté: difficile

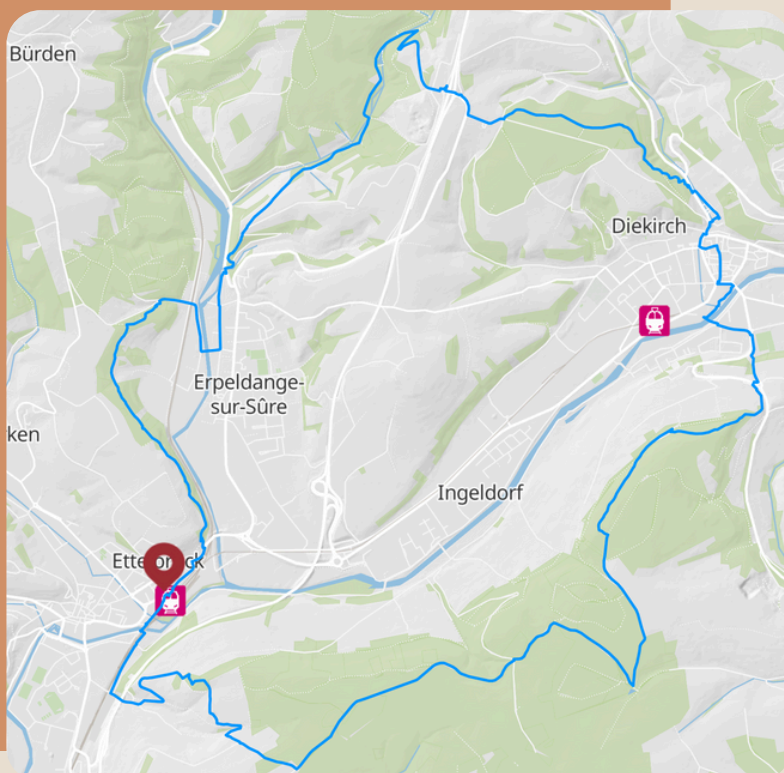

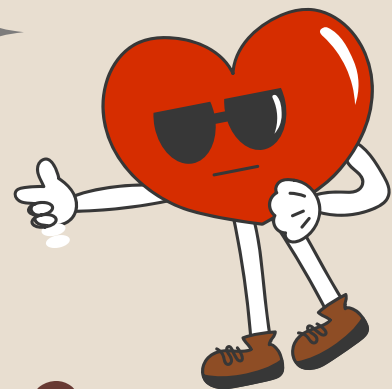
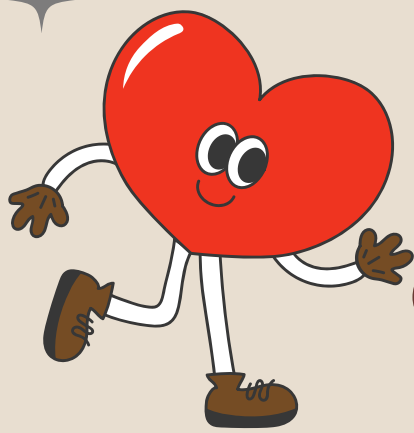

# Zäit zu Zwee

Randonnée romantique avec son/sa partenaire

1x bouteille de vin & 2x verres



Prix final 120,00 €

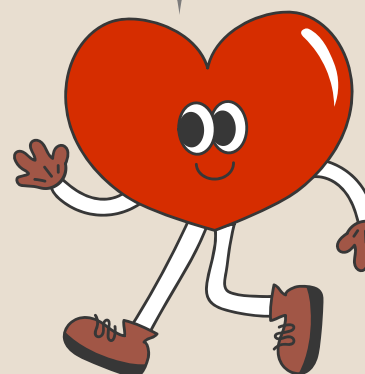
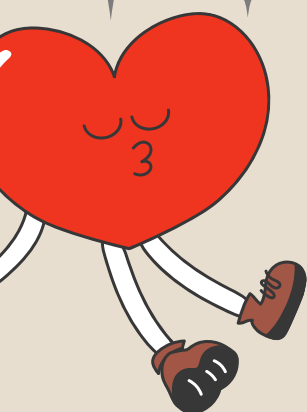

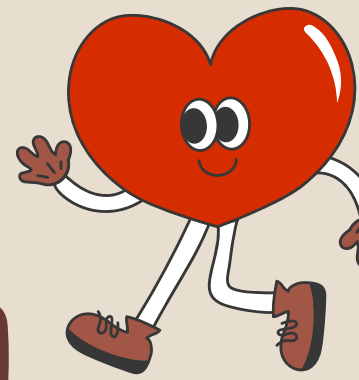
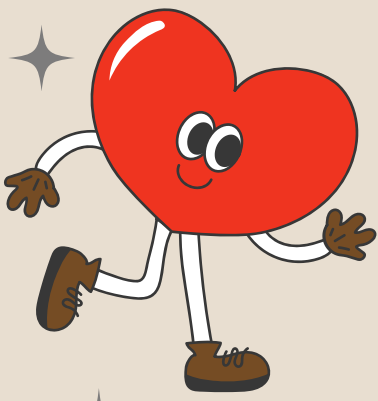

# Zäit zu Zwee

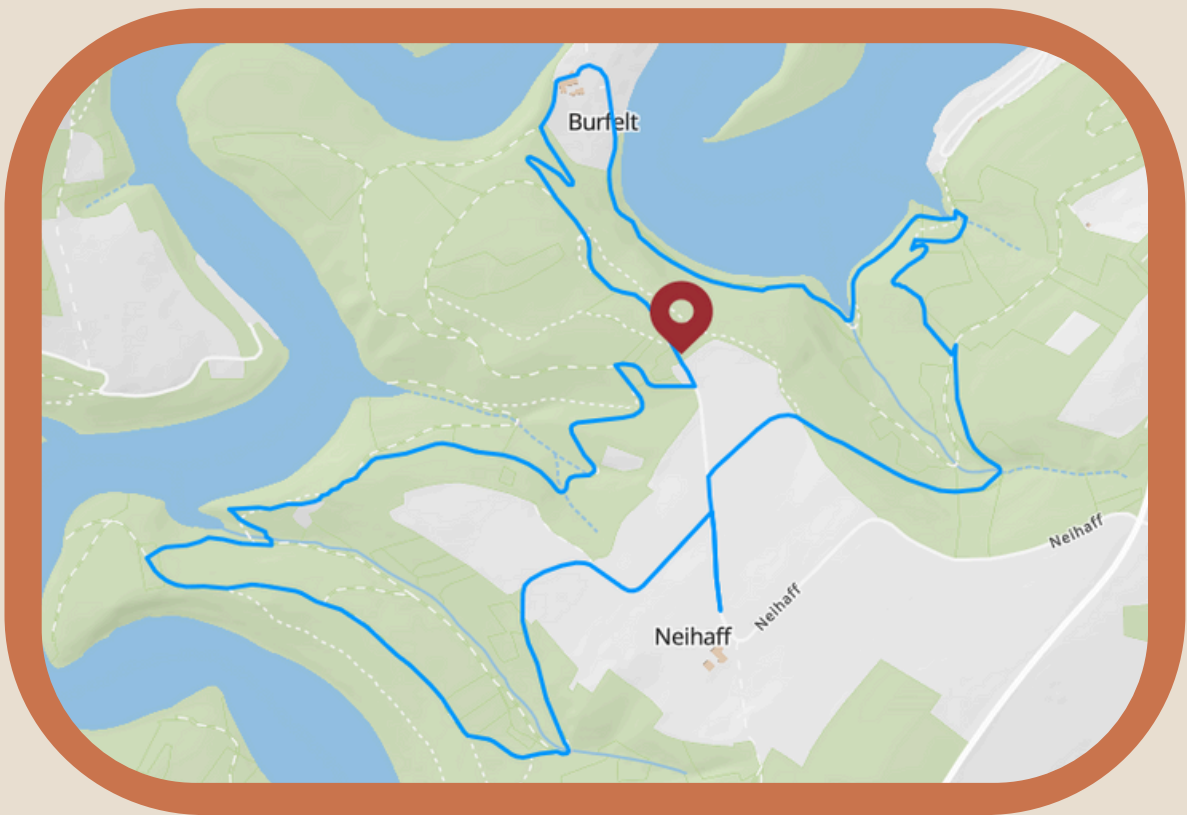

Lien

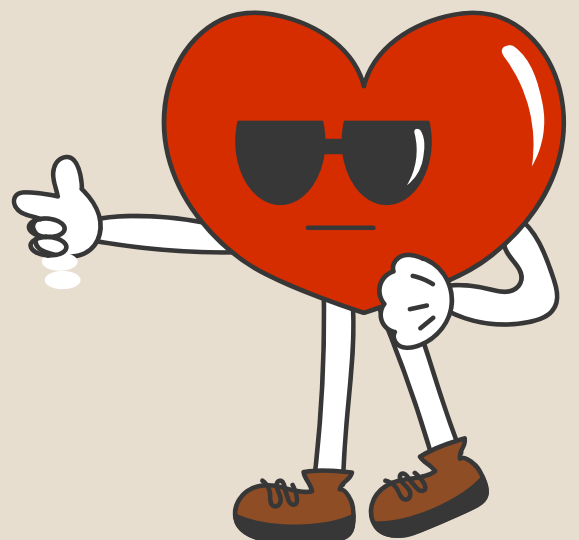



# Zesammen ameseïren



Däi Moment vu Spaass, deng Welt vu Freed!

Bowling (1 h)	40,50 €
Jeux de Quilles	21,00 €
Billard	18,50 €

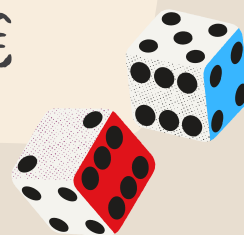

+ Supplément boissons

Prix final 80,00 €

En collaboration avec  
All in Family fun Center

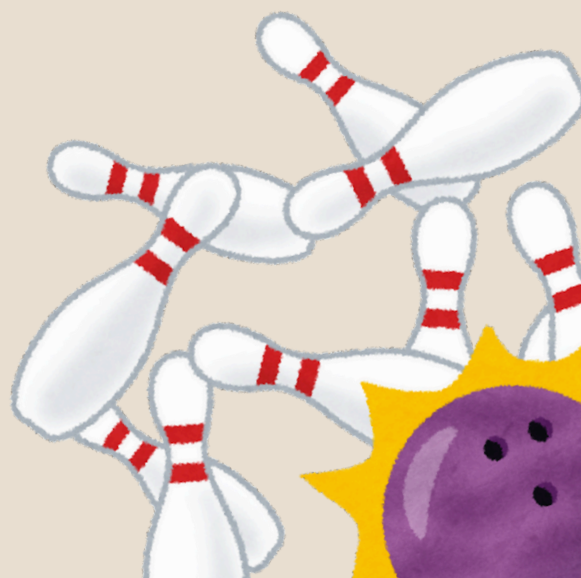
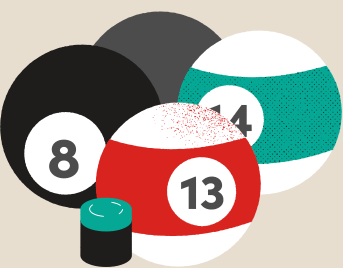

# ROUDE LÉIW

Deng Faarwen, deng Éier!

Tricot de foot	120,00 €
Protège-tibia personnalisé	35,00 €
Ballon de la UEFA Champions League	170,00 €
Chaussettes de foot	25,00 €
Cônes pour le foot	50,00 €
Fit Gun	80,00 €
Sous-vêtements thermiques	60,00 €
Prix final	540,00 €

En collaboration  
avec Mister Foot



Mister Foot



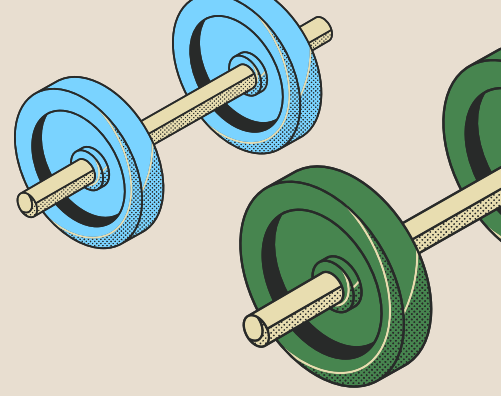
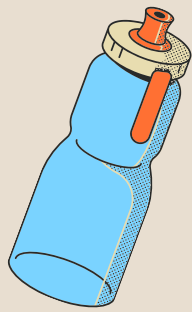
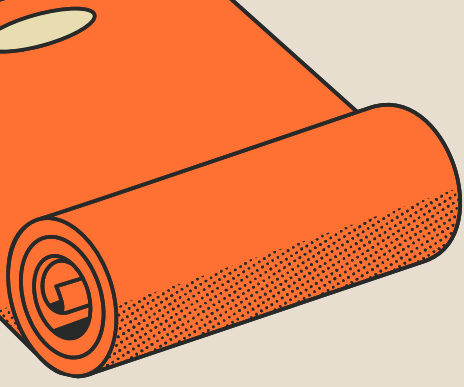

# OLYMPIA

Sief flexibel !

Créatine monohydrate	15,00 €
Barres protéinées	10,00 €
Designer Whey Protein	35,00 €
Bon cadeau (Entraîneur personnel 1 mois)	150,00 €
Prix final	210,00 €



En collaboration  
avec Red Lion



RED  
LION  
Sportsclub

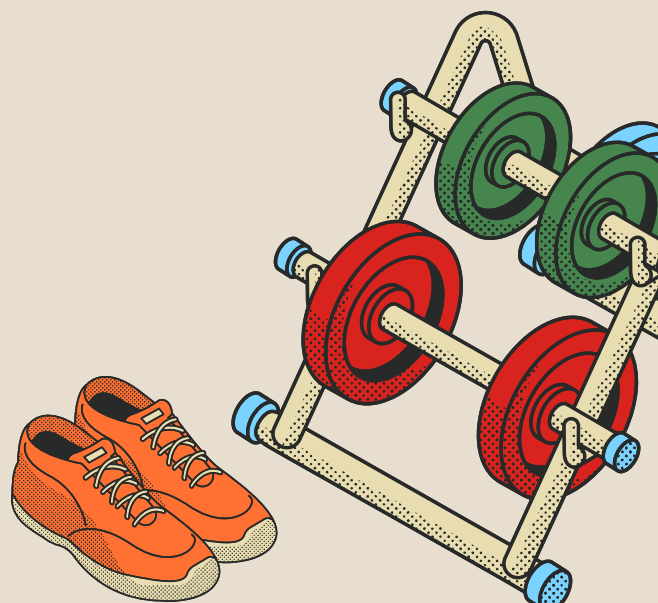



# MARGRÉITCHEN

Bouquet de fleurs	45,00 €
Vase artisanal	250,00 €
Décoration bougie	50,00 €
Couronne de l'Avent	85,00 €
Prix final	430,00 €

*Blummen, déi d'Häerz schwätze loossen!*



En collaboration  
avec Margréitchen





# HOME SWEET HOME

Erschaf dāi Raum,  
erschaf dāi Liewen!

Bon cadeau

100,00 €

Couverture

50,00 €

Coussin

35,00 €

Prix final 185,00 €

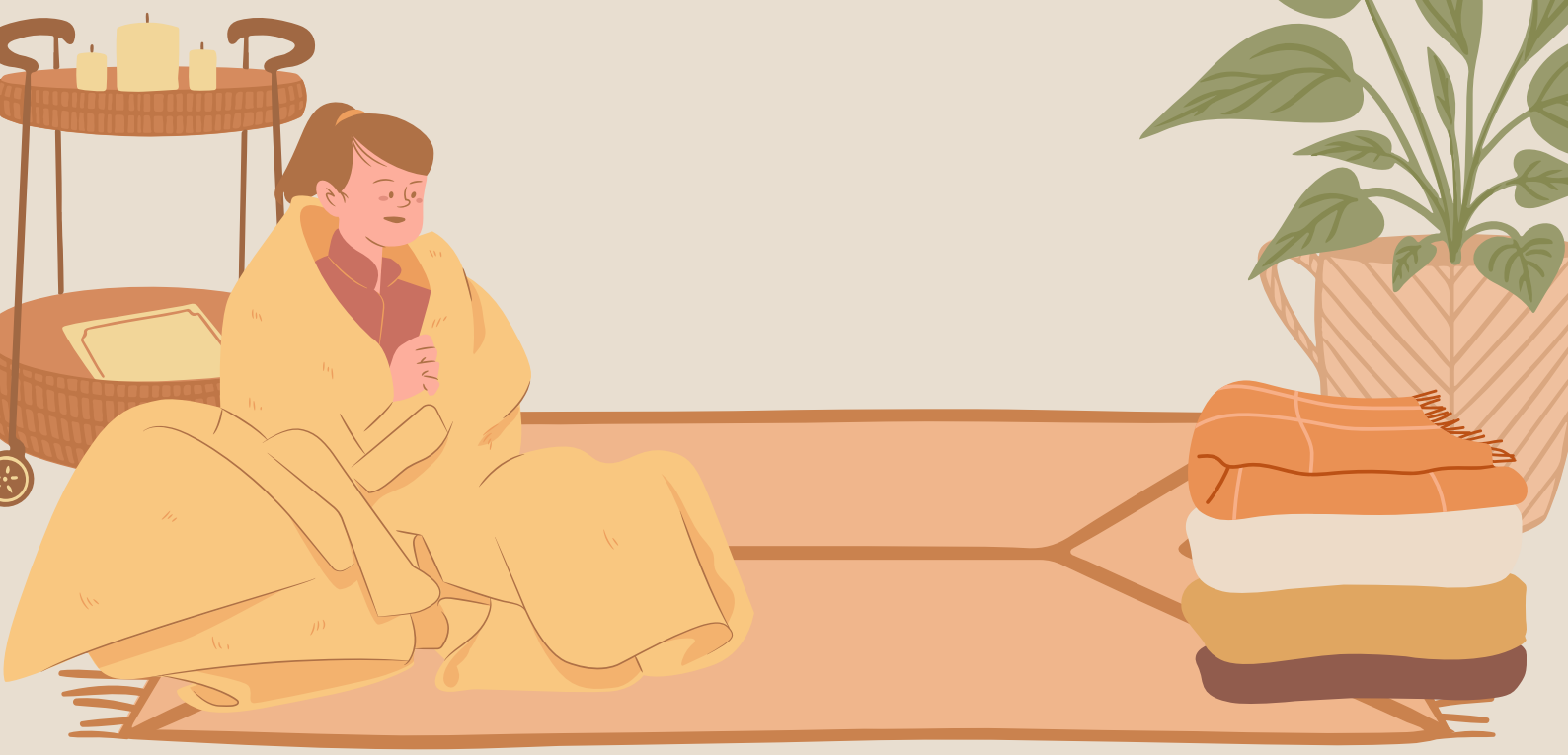



# BICHERWUERM

Ech liesen, ech wuessen,  
ech entspanen

Livre (conseil personnalisé)	30,00 €
Matériel de bureau	40,00 €
Bon de cadeau	50,00 €
Prix final	120,00 €



En collaboration  
avec Ernster

  
ernster®  
l'esprit livre



# Mëtsche-Këscht

Däin ideale Start an den Dag

Croissant

ou

Pain au chocolat

Jus d'orange

ou

Multivitamines

Café

ou

Cappuccino

Croque-Monsieur

ou

Pain Toasté

En collaboration  
avec Fischer



Prix final 12,00 €





# Zockerboun

Bon cadeau	50,00 €
Bonbons fruits ROLL-UPS	2,50 €
Boisson Crush Strawberry	1,00 €
Snack Snickers Mousse de Limão	1,50 €
Prix final	55,00 €



Däi séisse Moment







# FRUPSKËSCHT

E KADDO VUN DER NATUR

Séisse Viz	15,00 €
Pâtes de Luxembourg	15,00 €
Gebeess Bio	6,00 €
Bon de cadeau	100,00 €
Prix final	<u>170,00 €</u>



En collaboration  
avec Cactus

 **Cactus**

# Nos emballages



- Coffrets conçus avec soin par l'atelier protégé Ditgesbaach, offrant des opportunités à des personnes atteintes d'autisme.
- Fabrication durable : matériaux écologiques et processus respectueux de l'environnement.



HAFF  
**Ditgesbaach**  
ATP a.s.b.l.

# Nos entreprises marraines

Située à Ettelbruck, **Jager-Oberlinkels** est une boutique réputée proposant des vêtements, accessoires et articles en cuir pour hommes, femmes et enfants. Elle est connue pour ses marques internationales telles que Lacoste, Levi's, Barbour, entre autres. En tant que l'un des plus grands commerçants de la région, cette entreprise nous a soutenus depuis le premier jour en nous invitant pour une visite d'entreprise. Après une interview auquel Monsieur Jager nous a répondu à toutes nos questions, nous avons eu l'opportunité de visiter tous les magasins et même l'atelier de couture.



L'**Ettelbruck City Tourist Office** est le point central pour les visiteurs de la ville. Ce centre fournit des informations détaillées sur Ettelbruck, en particulier sur les campings et les sentiers de randonnée.

L'ECTO est une entreprise marraine de grande valeur, car ils peuvent nous fournir beaucoup d'informations sur notre ville et la région.

**ETTEL** CITY  
TOURIST  
OFFICE  
**BRUCK**

# Nos entreprises marraines

Située à Ettelbruck et Diekirch, **Margréitchen** est une boutique spécialisée dans les décorations pour la maison et le jardin, ainsi que dans la vente de fleurs. La boutique propose une large gamme de fleurs adaptées à tous les goûts, avec une expertise particulière dans la création de couronnes florales pour diverses occasions, notamment Noël.

Margréitchen n'a pas hésité à soutenir notre projet pédagogique en nous accueillant et en mettant à disposition des décorations pour notre stand.



Spécialisée dans l'organisation de voyages et de circuits touristiques, **Voyages Flammang** propose des séjours en groupe, des voyages sur mesure et des escapades culturelles en France et à l'étranger. L'entreprise adapte ses services aux besoins de chaque client, qu'il s'agisse de vacances en famille, de voyages d'affaires ou de découvertes culturelles. L'entreprise nous soutient en nous offrant des gadgets à distribuer à nos clients lors de la Foire.

# Nos entreprises marraines

Basé à Hosingen, dans le nord du Luxembourg, **B Medical Systems** est un leader mondial dans la fabrication et la distribution de solutions médicales de réfrigération, telles que des équipements pour le stockage et le transport de vaccins, de produits biologiques et d'échantillons médicaux. Bien que son domaine d'activité soit différent, l'entreprise s'engage à nous soutenir en nous fournissant des gadgets pour notre foire.



**RED  
LION**  
*Sportsclub*

Situé à Weiswampach, **Red Lion Sportsclub** est un club dynamique dédié à la promotion du sport et du bien-être. Offrant un espace moderne pour des activités sportives variées, le club se positionne comme un acteur clé de la santé et du développement personnel dans la région. En tant qu'entreprise marraine, Red Lion Sportsclub soutient les projets pédagogiques locaux, valorisant l'importance d'un mode de vie sain et actif.

## Un grand merci à tous nos Partenaires !

# Visite des magasins Jager-Oberlinkels

Le 8 novembre 2024 à 10h, dans le cadre de notre cours ENAP avec la classe de 2TPCM du Lycée technique d'Ettelbruck, nous avons visité les magasins de Monsieur Marc Jager, propriétaire de l'enseigne Jager - Oberlinkels. Cette entreprise familiale regroupe quatre magasins de vêtements à Ettelbruck. Monsieur Jager est également membre du comité directeur du commerce de la ville.

L'objectif de cette visite était de découvrir ses magasins et de lui poser des questions sur sa gestion. Une interview, préalablement préparée et filmée, a été réalisée, et nous avons eu l'opportunité de visiter les quatre enseignes.

Avant la rencontre, nous avons élaboré une série de questions envoyées à Monsieur Jager pour lui permettre de se préparer. Ces questions portaient sur son parcours personnel et professionnel, ainsi que sur le fonctionnement et les stratégies de son entreprise.

Sur place, Monsieur Jager nous a raconté l'histoire de l'entreprise Jager-Oberlinkels, fondée en 1891. Initialement spécialisée dans la vente de chapeaux, l'entreprise s'est progressivement diversifiée pour devenir un magasin de vêtements proposant une garde-robe complète pour hommes, avec accessoires inclus.



# Visite des magasins Jager-Oberlinkels

Au fil des années, Monsieur Jager a saisi diverses opportunités pour élargir son activité. Il a ainsi ouvert :

- **Jager Junior**: un magasin de vêtements pour enfants,
- **Confection Lanners**: un magasin pour femmes et hommes abritant également un atelier de couture, où sont fabriqués des costumes sur mesure, notamment pour les mariages (avec une bouteille de champagne offerte à l'achat),
- **Jager Pop-Up Outlet**: un espace où les collections précédentes sont vendues à prix réduits.

Confection  
**LANNERS**  
Ettelbruck



**JAGER**  
junior

# Visite des magasins Jager-Oberlinkels

Aujourd'hui, il dirige l'entreprise avec son épouse, psychologue de formation, qui a également exercé cette profession avant de rejoindre les activités familiales.

Monsieur Jager nous a partagé certaines de ses stratégies marketing, notamment le renouvellement régulier des vêtements exposés en vitrine. Cela permet de maintenir l'intérêt des clients réguliers, qui prennent ainsi davantage de temps pour découvrir de nouvelles pièces.

Enfin, il a souligné l'importance des achats locaux, essentiels pour soutenir le dynamisme économique de la ville et le bien-être de ses habitants. En favorisant les commerces locaux, chacun contribue à maintenir l'emploi et à soutenir les familles des travailleurs.





# Encore un petit peu de Patience...



La vidéo sera révélée le jour de  
la Foire nationale des  
Entreprises d'Entraînement, le 5  
décembre !

# Programme de fidélité

Notre idée d'entreprise est née du souhait de soutenir les entreprises et commerçants d'Ettelbruck et de la région et de sensibiliser les consommateurs à la problématique des achats locaux.

Participez tous au jeu-concours **#kaflokal**, organisé par Nordstad, et gagnez de nombreux prix !



SCAN  
ME



# Conditions générales de vente

## PRODUITS PROPOSES



Les coffrets comprennent une variété d'articles et services :

- Produits alimentaires : taux de TVA applicable 3%.
- Objets de décoration, vêtements, livres, et plantes : taux de TVA applicable 17%.
- Voyages, nuitées à l'hôtel, activités (randonnées guidées, bowling, etc.) : taux de TVA applicable 8%.

## PRIX ET FRAIS DE LIVRAISON

Les prix affichés dans notre catalogue incluent la TVA applicable.

Un forfait de 5€ est appliqué aux commandes inférieures à 100€. Les commandes supérieures ou égales à 100€ bénéficient de la livraison gratuite.

## DELAIS DE LIVRAISON



Les coffrets sont livrés dans un délai de 3 jours ouvrables à compter de la réception de la commande.

## CONDITIONS DE PAIEMENT

Les factures sont payables sous 30 jours, date de facture.

Un escompte de 2% est accordé pour tout paiement effectué dans un délai de 8 jours à compter de la date de facture.

# Conditions générales de vente

## RECLAMATIONS

Toute réclamation concernant la commande ou la livraison doit être effectuée dans un délai de 15 jours suivant la réception des produits.

Les réclamations doivent être transmises par écrit à l'adresse email ou postale de l'entreprise.

## RESPONSABILITE

L'entreprise n'est pas responsable des retards ou dégradations causés par des tiers, ni des conditions spécifiques imposées par les fournisseurs locaux.

## RETOUR OU ANNULATION

Les présentes conditions sont soumises au droit luxembourgeois. En cas de litige, les tribunaux du Luxembourg seront compétents.

## DROIT APPLICABLE ET LITIGES

Les retours de coffrets personnalisés ou contenant des articles périssables (nourriture) ne sont pas acceptés, sauf en cas de défaut constaté.

# Bon de commande

ETTELGLÉCK  
71 Avenue Salentiny L-9080  
ETTELBRUCK  
Email : ettelgleck@clee.lu



Bon de commande n° \_\_\_\_\_

Nom de l'entreprise d'entraînement :

Nom de l'acheteur :

Réf	Désignation	Quantité

Signature vendeur :

Signature acheteur :

Scannez Pour Passer  
votre commande  
facilement et rapidement

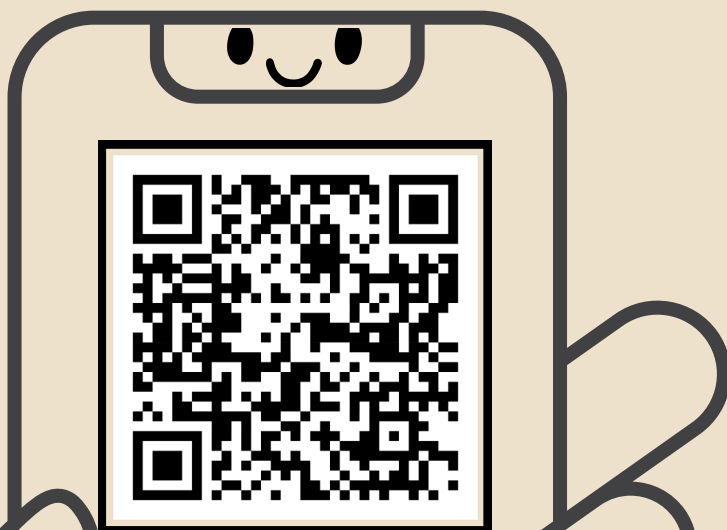

Lien Marketplace



# Follow us!

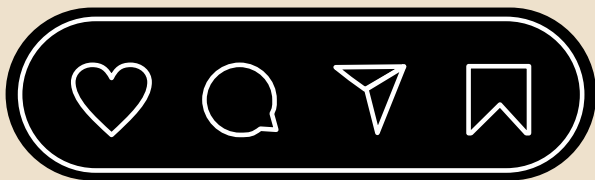

SCAN ME

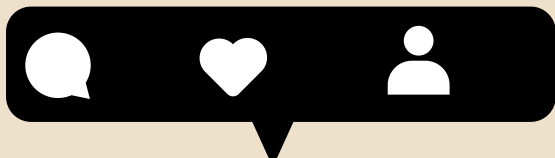

# Nous, les élèves

**Lara Alves Correia**

**Ruben Da Costa Carvalho**

**Simão David Da Silva**

**Rayan Domingues Carvalho**

**Tatiana Fonseca De Jesus**

**Katherim Garcia Rosell Gonçalves**

**David Gonçalves Alves**

**Elena Kalabic**

**Christian Laera**

**Saima Medagic**

**Erika Moutinho**

**Orlane Ouanko Noah**

**Tiago Queirós Martins**

**Sandra Silva Gonçalves**

**Sara Soares Carvalho**

**TEAM**



# Nos enseignants

**Yves Engel**

**Joy Sanchis Da Silva**